

## **Comité contre le gonflement de l'administration fédérale et l'institution de Secrétaires d'Etat inutiles**

Case postale 8615 3001 Berne Téléphone 031 - 381 77 85 Fax 031 - 382 23 66

**Votation fédérale du 9 juin 1996:**

### **„Résumé d'argumentaire“ 10 raisons de s'opposer à la nouvelle LOGA**

1. L'institution de quelque 10 nouveaux Secrétaires d'Etat « mi-magistrats, mi-fonctionnaires » est au coeur de la loi sur l'organisation du gouvernement et de l'administration (LOGA). Il est évident que la répartition de ces 10 Secrétaires d'Etat sur les 7 Départements existants poserait un problème aux Conseillers fédéraux; il y aurait forcément des Départements avec au maximum un Secrétaire d'Etat et d'autres avec plusieurs.
2. Le Parlement a explicitement renoncé à toute fixation préalable des tâches et compétences des Secrétaires d'Etat. Chaque chef de Département aurait ainsi la liberté d'engager son/ses Secrétaire(s) d'Etat là où il l'entend. Le principe de transparence s'en trouverait atteint et il s'ensuivrait un « management by confusion ».
3. Les nouveaux Secrétaires d'Etat n'ont pas leur place dans l'organigramme de l'administration fédérale. Ils doivent pouvoir être engagés « de manière flexible » hors des fonctions de ligne et d'état-major existantes, dans la proximité immédiate du chef de Département. Pas besoin d'un talent particulier d'organisateur pour deviner que cette mesure contribuerait non à délester mais bien à charger encore davantage le Conseil fédéral et l'ensemble de l'administration.
4. Des problèmes de compétence et des malentendus ne manqueraient pas de survenir entre les actuels secrétaires généraux, les collaborateurs « personnels » des Conseillers fédéraux, et les futurs Secrétaires d'Etat. Ceci pourrait conduire, dans la pratique, à l'insécurité et à des querelles permanentes, et finalement à déstabiliser les fonctionnaires.
5. Le rôle des Secrétaires d'Etat est de décharger les responsables de Département de certaines tâches. Soit, mais cela soulève des problèmes de compétence. La responsabilité politique au niveau du Département n'est pas divisible. Qu'on s'imagine simplement ce qui pourrait se produire dans le cas où surviendraient des divergences de vues entre le chef du Département et le Secrétaire d'Etat. Une telle situation finirait certainement par se présenter assez rapidement.
6. Contrairement aux trois Secrétaires d'Etats actuels, les nouveaux Secrétaires d'Etat ne seraient pas considérés comme des fonctionnaires mais bénéficieraient d'un statut « sui generis » qui les obligerait vraisemblablement à quitter leur poste lors de la démission de « leur » Conseiller fédéral. Un autre élément lui aussi défavorable à la stabilité et à la continuité de l'action gouvernementale.

# Comité contre la désorganisation du Conseil fédéral (LOGA)

Case postale 8615 3001 Berne Téléphone 031 - 381 77 85 Fax 031 - 382 23 66

## LISTE DES MEMBRES Etat au 9.4.96: 6 CE / 54 CN

### Coprésidence:

#### Conseillère aux Etats:

**Weber Monika**, lic.phil., Direktorin MGB, Postfach 266, 8031 Zürich U

#### Conseillers nationaux:

**Bircher Peter**, Informationsbeauftragter, Oberdorf 419, 5063 Wölflinswil C  
**Blocher Christoph**, Dr.iur., Selnastr. 16, 8039 Zürich V  
**Engelberger Edi**, Regierungsrat, Stansstaderstr. 16, 6370 Stans R  
**Maspoli Flavio**, Journalist, Via alla Riva 3a, 6648 Minusio F  
**Steinemann Walter**, dipl. Arch. HTL, am Alberenberg, 9402 Mörschwil F

#### Membres issus du Conseil des Etats:

**Loretan Willy**, Dr.iur., Fürsprecher, Schulgasse 5, 4800 Zofingen R  
**Paupe Pierre**, directeur, rue des Prés 8, 2726 Saignelégier C  
**Reimann Maximilian**, Dr.iur., Enzberghöhe 12, 5073 Gipf-Oberfrick V  
**Rhyner Kaspar**, Regierungsrat, Baudirektor, Kirchstr. 2, 8750 Glarus R  
**Uhlmann Hans**, Landwirt, Oberrichter, Neugrüt, 8554 Bonau V

#### Membres issus du Conseil national:

**Baumann J. Alexander**, Dr.iur., Bärenstr. 12, 8280 Kreuzlingen V  
**Baumberger Peter**, Dr.iur., Rechtsanwalt, Hermannweg 4, 8400 Winterthur C  
**Binder Max**, dipl. Landwirt, Loorenhof, 8308 Illnau V  
**Bonny Jean-Pierre**, Fürsprecher, Postfach 594, 3000 Bern 14 R  
**Borer Roland**, Berater für Ausbildungsfragen, Blumenmatt 537, 4703 Kestenholz F  
**Bortoluzzi Toni**, Betriebsinhaber, Betpurstr. 6, 8910 Affoltern V  
**Brunner Toni**, Landwirt, Hundsrücken, 9642 Ebnet-Kappel V  
**Dettling Toni**, lic.rer.publ., lic.iur., Lärchenweg 16b, 6430 Schwyz R  
**Dreher Michael E.**, Dr.iur., lic.oec.HSG, Postfach, 8700 Küssnacht F  
**Eberhard Toni**, Landwirt, Kantonsrat, Allmend, 6402 Merlischachen C

<b>Engler</b> Rolf, lic.iur., Rechtsanwalt, Gschwendes 6 / Steinegg, 9050 Appenzell	C
<b>Fehr</b> Hans, Geschäftsführer, Salomon Landolt-Weg 34, 8193 Eglisau	V
<b>Fehr</b> Lisbeth, Unteres Gütli 2, 8457 Humlikon	V
<b>Fischer</b> Theo, Notar, Junkerstr. 1, 5607 Hägglingen	V
<b>Föhn</b> Peter, Bezirksschulverwalter, Gängstr. 38, 6436 Muotathal	V
<b>Freund</b> Jakob, Landwirt, Schaienhaus, 9055 Bühler	V
<b>Frey</b> Walter, Unternehmer, Badenerstr. 600, 8048 Zürich	V
<b>Giezendanner</b> Ulrich, Unternehmer, Brunhaldenweg 7, 4852 Rothrist	F
<b>Grendelmeier</b> Verena, Mediendozentin, Witikonerstr. 468, 8053 Zürich	U
<b>Gusset</b> Wilfried Ernest, Carrossier, Im Wiesengrund 13, 8500 Frauenfeld	F
<b>Gysin</b> Hans Rudolf, Direktor, Vogelmatzstr. 20, 4133 Pratteln 2	R
<b>Hasler</b> Ernst, Baumeister, Haldenweg 1, 4802 Strengelbach	V
<b>Hegetschweiler</b> Rolf, Direktor, Lanzenstr. 4, 8913 Ottenbach	R
<b>Hess</b> Otto, Landwirt, Häuslen, 9325 Roggwil	V
<b>Imhof</b> Rudolf, Direktor, Hintere Gasse 14, 4242 Laufen	C
<b>Keller</b> Rudolf, Versicherungskaufmann, Adlerfeldstr. 29, 4402 Frenkendorf	O
<b>Kühne</b> Josef, Landwirt, Starrbergstrasse, 8717 Benken	C
<b>Kunz</b> Josef, Schössli, 6022 Grosswangen	V
<b>Loretan</b> Otto G., Advokat u. Notar, Les Airelles, 3954 Leukerbad	C
<b>Lötscher</b> Josef, Gemeindeammann, Landwirt, Rothus, 6196 Marbach	C
<b>Maurer</b> Ueli, Geschäftsführer, Rebacher 12, 8342 Wernetshausen	V
<b>Meier</b> Samuel, Dr.med., Arzt, Schlossgasse 23, 5723 Teufenthal	U
<b>Moser</b> René, Unternehmensberater, Hohbühlweg 8, 5610 Wohlen	F
<b>Oehrli</b> Fritz Abraham, Bergbauer, Reust/Sigriswil, 3623 Teuffenthal	V
<b>Schenk</b> Simon, Eishockeytrainer, Brüggmätteliweg 9, 3555 Trubschachen	V
<b>Scherrer</b> Jürg, Baudirektor, Fuchsenried 5, 2504 Biel	F
<b>Scherrer</b> Werner, Leiter Reisebüro, Laubeckstr. 7, 3600 Thun	EDU
<b>Schlüer</b> Ulrich, Dr.phil., Postfach 23, 8416 Flaach	V
<b>Schmid</b> Samuel, Fürsprecher und Notar, Hauptstr. 28, 3250 Lyss	V
<b>Seiler</b> Hanspeter, Rektor Berufsschule, Am Schärm, 3852 Ringgenberg	V
<b>Speck</b> Christian, Bäckermeister, Kulmerhof, 5727 Oberkulm	V
<b>Stamm</b> Luzi, Rechtsanwalt, Pilgerstr. 22, 5405 Baden	R
<b>Steffen</b> Hans, Reallehrer, Wydum, 8497 Fischenthal	O
<b>Stucky</b> Georg, Dr.iur., Aberen-Terrasse 2, 6340 Baar	R
<b>Vetterli</b> Werner, Schlierenstr. 25, 8142 Uitikon	V
<b>Weigelt</b> Peter, Unternehmensberater, Röschstr. 18, 9006 St. Gallen	R
<b>Weyeneth</b> Hermann, Landwirt, Quellenweg 20, 3303 Jegenstorf	V
<b>Widrig</b> Hans Werner, dipl. Bauing. HTL/STV, St. Leonhardstr. 23, 7310 Bad Ragaz	C
<b>Wittenwiler</b> Milli, dipl. Bäuerin, Obere Egg, 9630 Wattwil	R

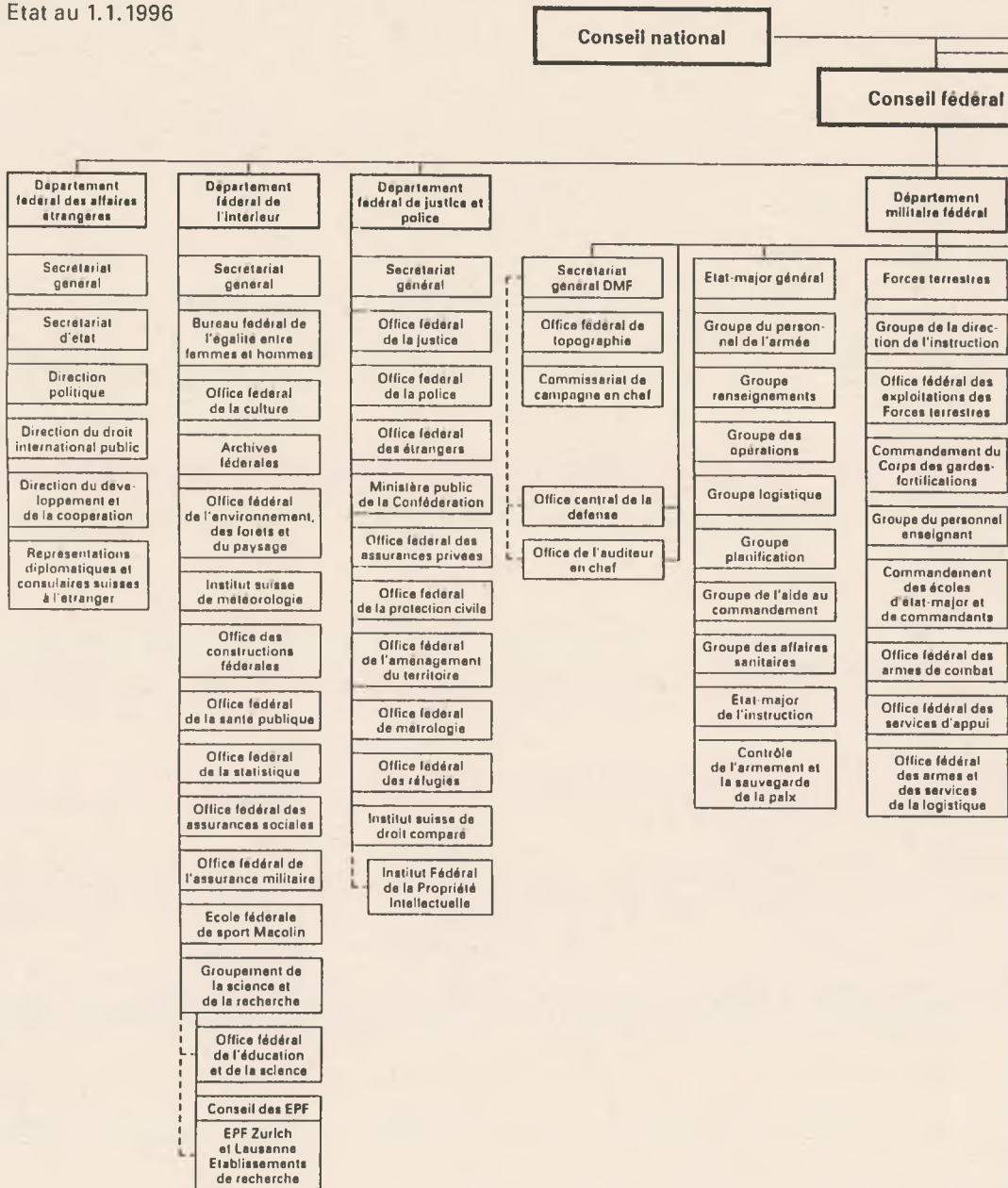

Conseil des Etats

Organigramme  
de l'administration fédérale

Chancellerie fédérale

Services  
du Parlement

Forces aériennes

Groupe des opérations des Forces aériennes

Office fédéral de l'instruction des Forces aériennes

Office fédéral des exploitations des Forces aériennes

Corps d'armée de campagne 1

Corps d'armée de campagne 2

Corps d'armée de montagne 3

Corps d'armée de campagne 4

Groupement de l'armement

Administration centrale

Office fédéral des systèmes d'armes des Forces aériennes et des systèmes de commandement

Office fédéral des systèmes d'armes et des munitions

Office fédéral du matériel d'armée et des constructions

Entreprise suisse d'avions et des systèmes

Entreprise suisse de munitions

Entreprise suisse d'armement

Entreprise suisse d'électronique militaire

Département fédéral des finances

Secrétariat général

Administration fédérale des finances

Office fédéral du personnel

Caisse fédérale d'assurance

Administration fédérale des contributions

Administration fédérale des douanes

Régie fédérale des alcools

Office fédéral de l'informatique

Secrétariat de la commission fédérale des banques

Contrôle fédéral des finances

Secrétariat des commissions et de la délégation des finances des Chambres fédérales

Département fédéral de l'économie publique

Secrétariat général

Office fédéral des affaires économiques extérieures

Office fédéral de l'industrie, des arts et métiers et du travail

Office fédéral de l'agriculture et stations de recherches

Office vétérinaire fédéral avec institut de virologie et d'immunoprophylaxie

Office fédéral des questions conjoncturelles

Office fédéral pour l'approvisionnement économique du pays

Office fédéral du logement

Commission de recours DFEP

Département fédéral des transports, des communications et de l'énergie

Secrétariat général

Office fédéral des transports

Office fédéral de l'aviation civile

Office fédéral de l'économie des eaux

Office fédéral de l'énergie

Office fédéral des routes

Office fédéral de la communication

PTT

CFF